

PCP

AIR RIFLES

Puncher S.Jumbo

Puncher Jumbo Dazzle

Puncher Np-500

Puncher Pro-500

Puncher Bighorn

Puncher Np-02

Puncher Bigmax X

Puncher Shadow

Puncher Super Duty



KRAL ARMS



KRAL ARMS

Hoşgeldiniz - Tüğeğiniz Hakkında	2
Uyarılar	3-4
Genel Parça Açıklaması	5-7
Demonte ve Bilgi	8-10
Namlu Sökme	11
Magazin Dolumu	12
Mekanizma ve Parça Numaraları	13-19
Super Jumbo	13
Jumbo Dazzle	15
Np 500	17
Bighorn	19
Bigmax X	21
PRO 500	23
Shadow	25
Np-02	27
Super Duty	29
Garanti Belgesi	31



KRAL ARMS

AİLESİNE HOŞGELDİNİZ !

AİLEMİZE HOŞGELDİNİZ

Bir Puncher kullanıcısı olarak sizleri’de bu büyük aile’de görmekten mutluluk duyduğumuzu bilmenizi ister, bu aile’nin yıllar boyu faydalandığı hizmetlerden artık sizlerde faydalanabileceğiniz, aynı zamanda sizler için hazırlanmış olan bu el kitabını tüfeğinizin ayrılmaz bir parçası olarak düşünerek ve içinde yer alan talimatlara özen göstererek nesiller boyu huzur ve güven içinde tüfeğinizi kullanabileceksiniz. Kullanım kitabında yer verilen bilgiler doğrultusunda tüfeğinizi kullanmanız ve bakımını yapmanız tüfeğinizi problemsiz ve güven içinde kullanmanızı sağlayacaktır. Garanti süresini tamamlamış olsanız dahi tüfeğinizdeki sorunları bizler ile paylaşmanızı veya her yıl Türkiye’nin çeşitli il ve ilçelerinde organize edilen şenliklerde bir arada olurken bizlere her türlü dilek ve şikayetlerinizi iletmenizi arzuluyoruz, çünkü tüfeğinizi sizlerden sonra en iyi biz tanıyor ve ilgilenmek istiyoruz. Bu ricamız için sizlere yardımcı olmak ve sorularınıza cevap vermek için satış sonrası ekibimizin sizleri beklediğini bilmenizi isteriz.

TÜFEĞİNİZ HAKKINDA

Tüfeğinizin tüm birleşenleri, Kral Arms kalite standartlarını karşılayan Türk ve İtalyan çelikleri kullanılarak tam otomatik cnc tezgahlar tarafından uluslararası tüm standartların tamamını karşılamak üzere tasarlanmış ve test edilmiştir.

Not: Bu kullanıcı el kitabı tüm puncher modelleri kapsayacak şekilde hazırlanmıştır. Kitapta sizin tüfeğinize ait olmayan donanım açıklamalarını ve özelliklerini de bulabilirsiniz.

Bu kitabın kapsadığı bilgiler ve ayrıntılar basıldığı dönem için geçerli olup, bununla beraber “Kral Silah San.” hiçbir uyarı yapmaksızın veya yükümlülük altına girmeksizin, her an modelleri ile ilgili ayrıntıları değiştirme veya iptal etme hakkına sahiptir.

*İyi günlerde kullanmanız dileği ile
Kral Arms Çalışanları..*



KRAL ARMS UYARI !



DİKKAT !

OYUNCAK DEĞİLDİR. YANLIYZCA ZİHİNSEL VE BEDENSEL YETERLİĞE SAHİP 18. YAŞINI TAMAMLAMIŞ BİREYLER KULLANABİLİR.



DİKKAT !

YÜZEYE PARALEL YADA GÖKYÜZÜNE DOĞRU ATIŞLARDA, SERBEST DÜŞÜŞ ETKİSİ İLE VEYA TÜFEĞİNİZİN VERDİĞİ İVMELENME ETKİSİ İLE 1000 YARD (1km) ÇEVRENİZE ZARAR VEREBİLECEĞİNİZİ UNUTMAYIN.



DİKKAT !

TÜFEĞİNİZ DEVAMLİ EMNİYET AÇIK/AKTİF DURUMDA OLMALI VE SADECE HEDEFE İDEAL KAYNAK HATTINI OLUŞTURMADAN HEMEN ÖNCE KAPATMALISINIZ.



DİKKAT !

ELEKTRİK'Lİ YADA GRANÜL TİPİ KURUTUCU İLE KURUTULDUĞUNA EMİN OLDUĞUNUZ HAVA İLE ŞARJ EDİNİZ. ORJİNAL KRAL PUNCHER EL POMPASI İLE DOLUMLARDA SERİ HAREKETLERDEN KAÇININIZ. AKSİ DURUMDA POMPA'NIN ALT KISMI İDEAL ALIŞMA ISISI'NIN ÜSTÜNE ÇIKARAK TERLEME ETKİSİ GÖSTERECEK VE HAVA TÜPÜNÜZE NEM'Lİ HAVA ŞARJ EDECEKTİR. BÖYLE DURUMLARDA ÜRÜNDE NEMDEN DOLAYI KÜFLENME VE PATLAMA SORUNU ORTAYA ÇIKABİLİR.



DİKKAT !

HAVA TANKİNİZİ AÇMAK (DEMONTÉ) ETMEK İÇİN ZORLAMAYINIZ. DÜŞME SONUCU EZİLEN YADA ÇEŞİTLİ NEDENLERDEN DOLAYI BERELENMİŞ TANKİNİZİ KESİNLİKLE KULLANMAYINIZ.



DİKKAT !

ÇEŞİTLİ ÜLKE, İL, İLÇE YA DA AVLAK, POLİGON GİBİ ÖZEL YA DA DEVLET NEZNİNDE YASALŞTIRILMIŞ KANUNLARA, NİZAM VE KURAL KAİDELERE DİKKAT EDİNİZ.



KRAL ARMS UYARI!

AŞAĞIDAKİ İKAZLARI AKLINIZDAN ÇIKARTMAYIN



- Atışa yalnız başınıza gitmemeye özen gösterin.
- Alkol yada uyuşturucu maddenin etkisi altında iken tüfeğinizi kullanmayınız.
- Tüfeğinizde sıkıştırma mantığı ile şarj edilmiş yüksek basınçlı hava bulunmaktadır.
- Manometrede basınç gözükme de basınçlı tüpünüzü sökmeyiniz !
- Tüfeğinize herhangi bir müdahalede bulunmadan önce mutlaka emniyete alınız ve hiçbir suret ile namluyu kendinize çevirmeyiniz.
- Namlu içinde çeşitli nedenlerden dolayı (nem , toz, vb.) oluşan kirlenmeyi sadece pamuklu, kuru bir bez ile siliniz.
- Çeşitli nedenlerden dolayı pislenen namlunuzu talimatlar dışında müdahale etmeniz durumunda (sert cisimler, dişli tipi madeni ve sentetik yağlar ile temizlemeye çalışma) tüfeğiniz sizlere daha önce vermiş olduğu grupman performansında uzaklaşacağını gözlemleyebilir ve ilgili parçanın garanti kapsamından çıkmasına sebep olabilirsiniz.
- Tüfeğinizde bazı parçalar geniş, bazıları ise daha dar toleranslarda çalışmaktadır. Bu sebep ile tüfeğinize sadece viskozitesi yüksek, dolgu etkisi yaratmayan sentetik yada madeni bazda yağ kullanınız.
- Tüfeğiniz korozyon (pas) ile kaynama etkisi yapmayacak biçimde dizayn edilmiştir.
- Pas giderici yağların içinde bulunan çeşitli asitler ve ağırtıcılar sızdırmazlık ekipmanlarına ve bazı kaplama yüzeylerine zarar verebilir.
- Hedefe isabetiniz yada isabet dışı her atışınızda pellet'in gidebileceği bölgeleri hesaplayınız. Bu durum sizlerin ve çevredeki görülür yada görülemeyen canlı yada cansız nesnelere güvenliği için yüksek önem taşır.
- Dolu tüfek ile koşmayınız, zıplamayınız. Hendeklerden atlarken daima namlunuz güvenli bir noktaya bakmalıdır.
- Tüfeğinizi daima emniyet'te muhafaza ediniz.
- Tüfeğinizi uzun süreli muhafaza etme durumlarında daima tetiği güvenli olarak düşürülmüş vaziyette bekletiniz. (gergin bekletilen yay tipi ekipmanlar uzun süreli bekletmelerde daralma, küçülme etkisi gösterebilir)
- Tüfeğinizi söküp tekrar montajlama gibi durumları ihtiyaç duymadığınız zamanlarda tavsiye etmiyoruz. Hiçbir suret ile Tüfeğinizin orjinal parçalarını sökmeyiniz veya değişiklik yapmayınız. Aklınızda oluşan her türlü soru için lütfen fabrika, genel dağıtıcı yada Türkiye geneli hizmet veren Kral Arms yetkili servislerinden destek alınız.
- Sizlere daima tüfeğiniz dolu gibi hareket etmenizi önemle tavsiye ediyoruz. Boş bir arazide yada ormanda olduğunuzu düşünseniz bile tüfeğiniz emniyette, namlunuz güvenli bir noktaya baktığına emin olunuz. Oluşabilecek tüm olumsuz durumlardan tüfeğin kullanıcısının sorumludur.

BU HATIRLATMA SİZLERİN CİDDİ ŞEKİLDE YARALANMA HATTA ÖLÜM İLE SONUÇLANACABİLECEK HATALARDAN UZAK TUTMAK İÇİN YAZILMIŞTIR



DİKKAT !

PATLAMA RİSKİ !!!

HAVA TANKİNİN ORTAM KAYNAKLI ISINMASI YA DA GÜNEŞ İSİSINA UZUN SÜRE MARUZ KALMASI DURUMUNDA **PATLAMA RİSKİ TAŞIR.**
(Max. +40° / Min. -05°)

AKSİ DURUMLARDA TÜFEK KENDİ HALİNDE SERİN ORTAMDA SOĞUTULMAYA BIRAKILMALIDIR.
UÇAK SEYAHATLERİNDE EN FAZLA **80 BAR BASINÇ** İLE TAŞINMASI TAVSİYE EDİLİR.



KRAL ARMS GENEL PARÇA AÇIKLAMASI

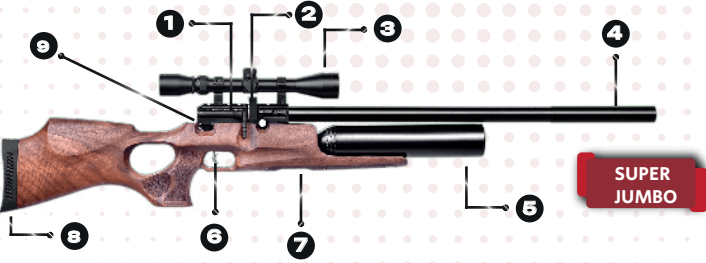
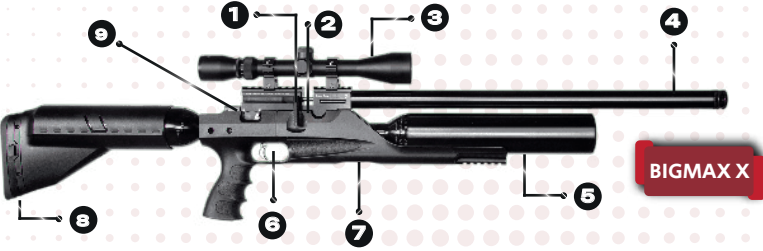
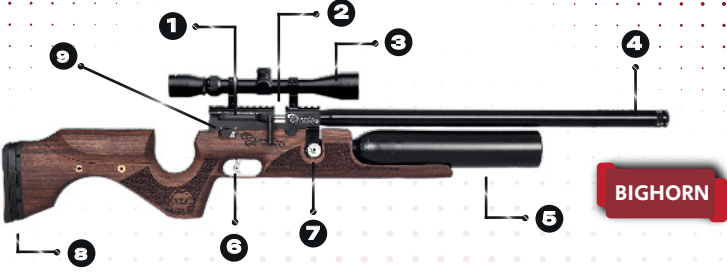

1 Kurma Kolu

2 Magazın

3 Dürbün

4 Namlu

5 Hava Tankı

6 Ayarlanabilir tetik

7 Manometre

8 Taban lastiği

9 Manuel emniyet



KRAL ARMS GENEL PARÇA AÇIKLAMASI

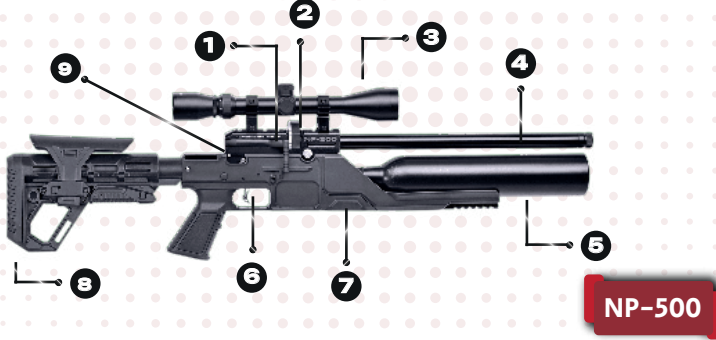
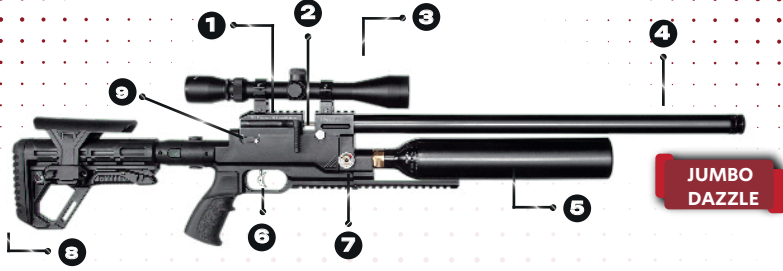

1 Kurma Kolu

2 Magazin

3 Dürbün

4 Namlu

5 Hava Tankı

6 Ayarlanabilir tetik

7 Manometre

8 Taban lastiği

9 Manuel emniyet



KRAL ARMS GENEL PARÇA AÇIKLAMASI

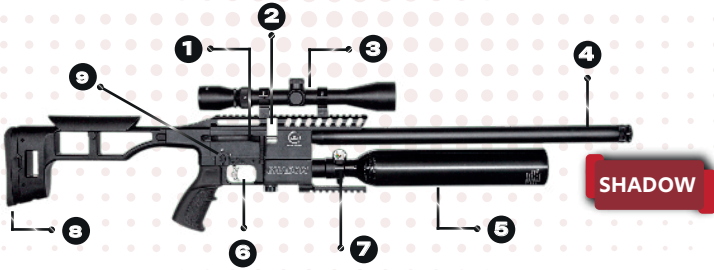
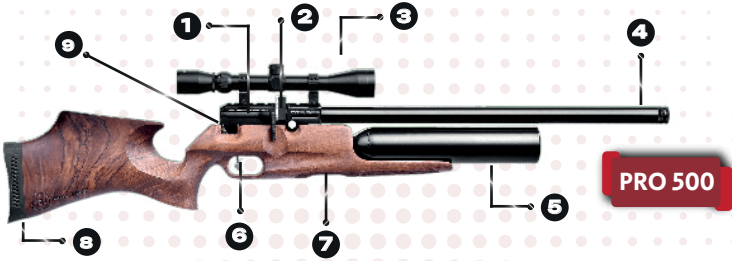
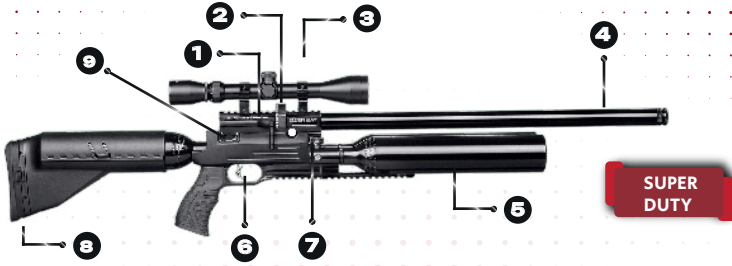

1 Kurma kolu

2 Magazin

3 Dürbün

4 Namlu

5 Hava Tankı

6 Ayarlanabilir tetik

7 Manometre

8 Taban lastiği

9 Manuel emniyet



KRAL ARMS

DEMONTE VE GENEL BİLGİ



GÖVDEYİ AYIRMA

Puncher PCP Tabancanızın kabze kısmının alt tarafında, ağırlık merkezi dengelenmiş, baskı ve darbeye maruz kalmayacak biçimde pozisyonlandırılmış ve tek bir alyan başlı vida ile sabitlenmiştir. 4 alyan yardımı ile rahatca sökebilirsiniz. (Kutu içerisinde 4 alyan anahtarı mevcuttur.

TETİK AYARI

Dış tetiğin ilerleme mesafesini tetik tahrik parçasına dayalı somundan ayarlayabilirsiniz. Çekiç düşme ayarını iç tetik setskur ile ayarlayabilirsiniz.

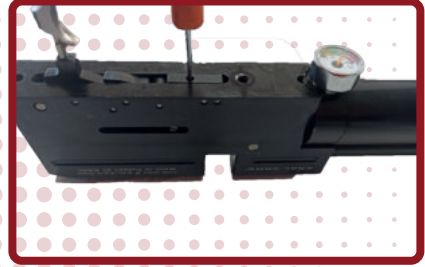

EMNİYET

Emniyet 'F' pozisyonunda atışa hazır.
Emniyet 'S' pozisyonunda atışa kapalı.





KRAL ARMS

DEMONTE VE GENEL BİLGİ



MAGAZİN YERLEŐTİRME

Kurma kolu çekili iken resimdeki gibi çizgili kısımlar birbirine denk gelecek şekilde takılır. Yeni nesil mekanik magazin yalnızca sađ taraftan takılabilir ve çıkartılabilir. Pellet'i biten magazin yeni Őarj'a mũsade etmez.

MANOMETRE

Manometre tũfeđinizin yan tarafında veya gŕvde ayırma vidasının Őn kısmında bulunmaktadır. Hava tankındaki basıncı burada gŕrũrsũnũz.



GũÇ AYARI

Kurma kolunun Őnũndeki valften gũç ayarı yapılır. Sol taraftan kontrol edilebilir.



KRAL ARMS

DEMONTE VE GENEL BİLGİ



HAVA TANKI DOLUMU

Dolum ağız tüpün uç kısmında yer almaktadır. Kutu içeriğinde standart olarak verilen dolum jak'ı ile hortumunuzu montajlayın. İlk dolum esnasında hava sesi duyuluyor ise jak'ı hareket ettirerek o-ringlerin sızdırmaz hale gelmesine yardımcı olunuz. Kaçırma devam ediyor ise o-ringlerinde deforme söz konusu olabilir. Bu durumda kutu içerisinde yedek olarak gönderilmiş o-ringlerle değiştiriniz.

TEK ATIM YARDIMCISI

Tek atım aparatı yalnızca sağ taraftan takılıp sökülebilen bir parçadır. 4.5mm (0.177) farklı ölçülerde aparat ile kullanılabilirken, 5.5mm (0.22) ile 6.35mm (0.25) aynı aparatı kullanabilmektedir.





KRAL ARMS

NAMLU SÖKME

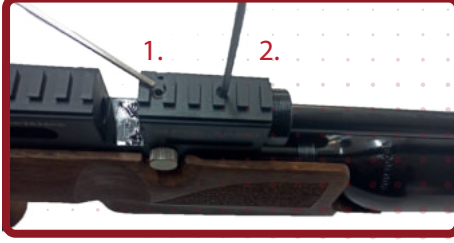

Namlu gömleğini alyan anahtar ile sökerek gövdeden ayırınız.

Namlu gövde bağlantı vidalarını sökünüz.(vida 1)

Namlu gövde bağlantı vidalarını sökünüz.(vida 2)

Namlu gömleğini tavaşça çıkartınız.



Namlu sızdırmazlık o-ringleri toplamda üç adet olup, 2'si dışarıda (2) (3) 1. adet'i içeride yer alır.(1). Deforme durumunda paket içeriğinden çıkan yedek o-ringler ile değiştiriniz. O-ringleri çıkarırken zarar vermemeye dikkat ediniz.



KRAL ARMS

ŞARJÖR DOLUMU

Boşta bekleyen ön kapağı ok yönüne doğru (saat yönüne) çeviriniz.

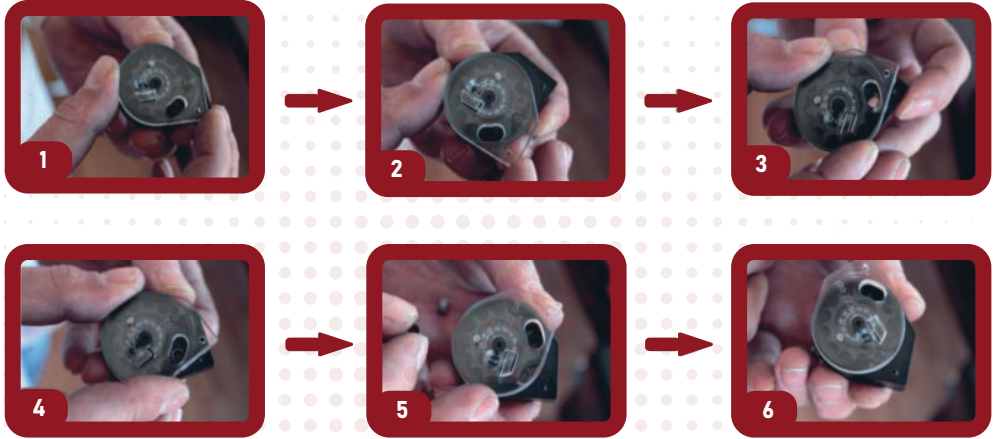

Şeffaf kapak son noktaya dayandığında yay'ın itme gücüne engel olarak birinci yatağa pellet'i atın. (bk. Resim 4) İç taret'in dönüşüne birinci pellet engel olduktan sonra şeffaf kapağı aksi yönde hareket ettirerek taret'i doldurunuz.

Not : Biten taret sistemin kurulmasına engel olacaktır, zorlamayınız. Bu işlemi video ile izlemek için;
www.kralarms.com sitesini ziyaret edebilirsiniz.



KRAL ARMS

MEKANİZMA PARÇALARI VE
PARÇA NUMARALARI

**SUPER
JUMBO**

		M29	TETİK YAYI
N01	TABAN LASTİĞİ VİDASI	M30	İÇ HOROZ YAYI
N02	TABAN LASTİĞİ	M31	KİTLEME YAYI
N05	KASA SABİTLEME PULU	M32	TETİK
K10 J	KUNDAK SABİTLEME VİDASI	M33	İÇ HOROZ
K12	PİKATİN MONTAJ SOMUNU	M34	DÜŞÜRÜCÜ
K13	PİKATİN MONTAJ VİDASI	M35	İÇ HOROZ TUTUCU
K24	SUPER JUMBO KUNDAK	M36	HOROZ TUTUCU KAPAĞI
M3	KURMA KOLU SABİTLEME VİDASI	M37	HOROZ TUTUCU AYAR SETSKURU
M4	KURMA KOLU SABİTLEME SOMUNU	M38	TETİK GRUBU SABİTLEME PİMLERİ
M5	KURMA KOLU VE MANEVELA BİRLEŞİM VİDASI	M39	TETİK MİLİ
M6	MANEVELA	M40	YAPRAK TETİK
M7	ARA PİM	M41	YAPRAK TETİK SETSKURU
M8	İTİCİ İĞNE	M48	VALF BLOĞU SABİTLEME SETSKURU
M9	TAMPON	M53	ÇEKİC YATAKLAMA VİDASI
M10	ÇEKİC YAYI	BR1J	GÖMLEK
M11	KURMA KOLU	BR3J	GÖMLEK MERKEZLEME BAŞLIĞI
M12	ÇEKİC AYAR VİDASI	BR5J	NAMLU
M13J	EMNİYET	BR6	NAMLU DIŞ ORİNGİ
M14	ÇEKİC	BR7	NAMLU İÇ ORİNGİ
M15	TAMPON YAYI	AT1	TÜP ÖN VALF BLOK ORİNGİ
M16	TAMPON YAYI SETSKURU	AT8	DOLUM JAKI TABAN ORİNGİ
M17	EMNİYET SETSKURU	AT9	DOLUM JAKI SETSKURU
M18	EMNİYET YAYI	AT10	DOLUM JAKI YAYI
M19	EMNİYET BİLYASI	AT11	DOLUM JAKI SİBOP
M20J	KASA	AT12	DOLUM JAKI SİBOP ORİNGİ
M21	GÜÇ AYAR SETSKURU	AT13J	DOLUM JAKI GÖVDESİ
M22	GÜÇ AYAR YAYI	AT15	VALF BLOĞU ORİNGLERİ
M23	GÜÇ AYAR PİMİ	AT16	VALF BLOĞU
M24	NAMLU SABİTLEME SETSKURU	AT17	UZUN SİBOP
M25	GÜÇ AYAR ORİNGİ	AT18	UZUN SİBOP YAYI
M26	GÜÇ AYAR BİLYASI	AT19J	VALF BLOĞU GÖVDESİ
M27	GÜÇ AYAR YAYI	AT20J	MANOMETRE
M28J	GÜÇ AYAR DÜĞMESİ	AT21	MANOMETRE TABAN ORİNGİ
		AT26	500 CC TÜP



KRAL ARMS

MEKANİZMA PARÇALARI VE
PARÇA NUMARALARI

JUMBO DAZZLE





KRAL ARMS

MEKANİZMA PARÇALARI VE
PARÇA NUMARALARI

JUMBO
DAZZLE

TK1	TABAN LASTİĞİ	M20D	KASA
TK2	TABAN LASTİĞİ DAYAMASI	M21	GÜÇ AYAR SETSKURU
TK3	TABAN LASTİĞİ SABİTLEME PİMİ	M22	GÜÇ AYAR YAYI
TK4	TAKTİKAL GÖVDE	M23	GÜÇ AYAR PİMİ
TK5	TAKTİKAL SABİTLEME BORUSU	M24	NAMLU SABİTLEME SETSKURU
TK6	HAREKETLİ YANAKLIK	M25	GÜÇ AYAR ORİNGİ
TK7	HAREKETLİ YANAKLIK MANDALI	M26	GÜÇ AYAR BİLYASI
TK8	HAREKETLİ YANAKLIK SABİTLEME VİDALARI	M27	GÜÇ AYAR YAYI
TK9	HAREKETLİ YANAKLIK MANDAL YAYI	M28D	GÜÇ AYAR DÜĞMESİ
TK10	HAREKETLİ YANAKLIK GÖVDESİ SAĞ	M29	TETİK YAYI
TK11	HAREKETLİ YANAKLIK GÖVDESİ SOL	M30	İÇ HOROZ YAYI
TK12	HAREKETLİ YANAKLIK GÖVDE SOMUNLARI	M31	KİTLEME YAYI
TK13	TAKTİKAL KATLANIR PİMİ	M32	TETİK
TK14	TAKTİKAL DİPCİK PİMİ	M33	İÇ HOROZ
TK15	TAKTİKAL KATLANIR PİM YAYI	M34	DÜŞÜRÜCÜ
TK16	KATLANIR GÖVDE	M35	İÇ HOROZ TUTUCU
TK17	SEGMAN	M36	HOROZ TUTUCU KAPAĞI
TK18	BASMA MANDALI YAYI	M37	HOROZ TUTUCU AYAR SETSKURU
TK19	BLOĞA SABİTLEME GÖVDESİ	M38	TETİK GRUBU SABİTLEME PİMLERİ
TK20	BASMA MANDALI	M39	TETİK MİLİ
TK21	KİLİT PİMİ	M40	YAPRAK TETİK
TK22	KİLİT SABİTLEME PİMİ	M41	YAPRAK TETİK SETSKURU
TK23	İLERİ-GERİ MANDAL PİMİ	M48	VALF BLOĞU SABİTLEME SETSKURU
TK24	İLERİ- GERİ MANDAL YAYI	M53	ÇEKİC YATAKLAMA VİDASI
TK25	İLERİ -GERİ MANDALI	BR1D	GÖMLEK
TK26	TAKTİKAL VE KATLANIR SABİTLEME YARIKLİ PİMİ	BR2	GÖMLEK MERKEZLEME ORİNGİ
K17	DAZZLE KUNDAK	BR3	GÖMLEK MERKEZLEME BAŞLIĞI
TK26	TAKTİKAL VE KATLANIR SABİTLEME YARIKLİ PİMİ	BR4	GÖMLEK MERKEZLEME SOMONU
TK27	TAKTİKAL KUNDAK SABİTLEME VİDASI	BR5D	NAMLU
M45	KABZE VİDASI	BR6	NAMLU DIŞ ORİNGİ
M46	KABZE	BR7	NAMLU İÇ ORİNGİ
M47	KABZE KAPAĞI	AT1	TÜP ÖN VALF BLOK ORİNGİ
K10D	KASA SABİTLEME VİDASI	AT8	DOLUM JAKİ TABAN ORİNGİ
PO1D	ALT PİKATİN	AT9	DOLUM JAKİ SETSKURU
PO2D	PİKATİN SABİTLEME VİDASI	AT10	DOLUM JAKİ YAYI
M3	KURMA KOLU SABİTLEME VİDASI	AT11	DOLUM JAKİ SİBOP
M4	KURMA KOLU SABİTLEME SOMONU	AT12	DOLUM JAKİ SİBOP ORİNGİ
M5	KURMA KOLU VE MANEVELA BİRLEŞİM VİDASI	AT13	DOLUM JAKİ GÖVDESİ
M6	MANEVELA	AT15	VALF BLOĞU ORİNGLERİ
M7	ARA PİM	AT16	VALF BLOĞU
M8	İTİCİ İĞNE	AT17	UZUN SİBOP
M9	TAMPON	AT18	UZUN SİBOP YAYI
M10	ÇEKİC YAYI	AT19D	VALF BLOĞU GÖVDESİ
M11	KURMA KOLU	AT20D	MANOMETRE
M12	ÇEKİC AYAR VİDASI	AT21	MANOMETRE TABAN ORİNGİ
M13D	EMNİYET	AT26	500 CC TÜP
M14	ÇEKİC	AT40	SÖKÜLEBİLİR TÜP BAŞLIĞI
M15	TAMPON YAYI	AT41	SÖKÜLEBİLİR TÜP BAŞLIĞI ORİNGİ
M16	TAMPON YAYI SETSKURU	AT42	SÖKÜLEBİLİR TÜP YATAĞI
M17	EMNİYET SETSKURU	AT43	SÖKÜLEBİLİR TÜP SİBOP
M18	EMNİYET YAYI	AT44	SÖKÜLEBİLİR TÜP SİBOP YAYI
M19	EMNİYET BİLYASI	AT45	SÖKÜLEBİLİR TÜP SİBOP KAPAĞI



KRAL ARMS

MEKANİZMA PARÇALARI VE
PARÇA NUMARALARI

NP-500

TK1	TABAN LASTİĞİ	M21	GÜÇ AYAR SETSKURU
TK2	TABAN LASTİĞİ DAYAMASI	M22	GÜÇ AYAR YAYI
TK3	TABAN LASTİĞİ SABİTLEME PİMİ	M23	GÜÇ AYAR PİMİ
TK4	TAKTİKAL GÖVDE	M24	NAMLU SABİTLEME SETSKURU
TK5	TAKTİKAL SABİTLEME BORUSU	M25	GÜÇ AYAR ORİNGİ
TK6	HAREKETLİ YANAKLIK	M26	GÜÇ AYAR BİLYASI
TK7	HAREKETLİ YANAKLIK MANDALI	M27	GÜÇ AYAR YAYI
TK8	HAREKETLİ YANAKLIK SABİTLEME VİDALARI	M28NP	GÜÇ AYAR DÜĞMESİ
TK9	HAREKETLİ YANAKLIK MANDAL YAYI	M29	TETİK YAYI
TK10	HAREKETLİ YANAKLIK GÖVDESİ SAĞ	M30	İÇ HOROZ YAYI
TK11	HAREKETLİ YANAKLIK GÖVDESİ SOL	M31	KİTLEME YAYI
TK12	HAREKETLİ YANAKLIK GÖVDE SOMUNLARI	M32	TETİK
TK21	KİLİT PİMİ	M33	İÇ HOROZ
TK22	KİLİT SABİTLEME PİMİ	M34	DÜŞÜRÜCÜ
TK23	İLERİ-GERİ MANDAL PİMİ	M35	İÇ HOROZ TUTUCU
TK24	İLERİ-GERİ MANDAL YAYI	M36	HOROZ TUTUCU KAPAĞI
TK25	İLERİ -GERİ MANDALI	M37	HOROZ TUTUCU AYAR SETSKURU
TK26	AKTİKAL VE KATLANIR SABİTLEME YARIKLİ PİMİ	M38	TETİK GRUBU SABİTLEME PİMLERİ
K10NP 500	KASA SABİTLEME VİDASI	M39	TETİK MİLİ
K12	PİKATİN MONTAJ SOMUNU	M40	YAPRAK TETİK
K13	PİKATİN MONTAJ VİDASI	M41	YAPRAK TETİK SETSKURU
K21	NP 500 KUNDAK	M48	VALF BLOĞU SABİTLEME SETSKURU
K17	DAZZLE KUNDAK	M53	ÇEKİC YATAKLAMA VİDASI
TK26	TAKTİKAL VE KATLANIR SABİTLEME YARIKLİ PİMİ	BR1NP	GÖMLEK
TK27	TAKTİKAL KUNDAK SABİTLEME VİDASI	BR3 NP	GÖMLEK MERKEZLEME BAŞLIĞI
M45	KABZE VİDASI	BR4	GÖMLEK MERKEZLEME SOMUNU
M46	KABZE	BR5NP	NAMLU
M47	KABZE KAPAĞI	BR6	NAMLU DİŞ ORİNGİ
K10D	KASA SABİTLEME VİDASI	BR7	NAMLU İÇ ORİNGİ
P01D	ALT PİKATİN	AT1	TÜP ÖN VALF BLOK ORİNGİ
P02D	PİKATİN SABİTLEME VİDASI	AT8	DOLUM JAKİ TABAN ORİNGİ
M3	KURMA KOLU SABİTLEME VİDASI	AT9	DOLUM JAKİ SETSKURU
M4	KURMA KOLU SABİTLEME SOMUNU	AT10	DOLUM JAKİ YAYI
M5	KURMA KOLU VE MANEVELA BİRLEŞİM VİDASI	AT11	DOLUM JAKİ SİBOP
M6	MANEVELA	AT12	DOLUM JAKİ SİBOP ORİNGİ
M7	ARA PİM	AT13NP	DOLUM JAKİ GÖVDESİ
M8	İTİCİ İĞNE	AT15	VALF BLOĞU ORİNGLERİ
M9	TAMPON	AT16	VALF BLOĞU
M10	ÇEKİC YAYI	AT17	UZUN SİBOP
M11	KURMA KOLU	AT18	UZUN SİBOP YAYI
M12	ÇEKİC AYAR VİDASI	AT19NP	VALF BLOĞU GÖVDESİ
M13NP	EMNİYET	AT20NP	MANOMETRE
M14	ÇEKİC	AT21	MANOMETRE TABAN ORİNGİ
M15	TAMPON YAYI	AT22	EMNİYET SARISI
M16	TAMPON YAYI SETSKURU	AT23	EMNİYET TABAN ORİNGİ
M17	EMNİYET SETSKURU	AT24	EMNİYET PULU
M18	EMNİYET YAYI	AT25	ARA BLOK
M19	EMNİYET BİLYASI	AT26	500 CC TÜP
M20NP	KASA		



KRAL ARMS

MEKANİZMA PARÇALARI VE PARÇA NUMARALARI

BIGHORN

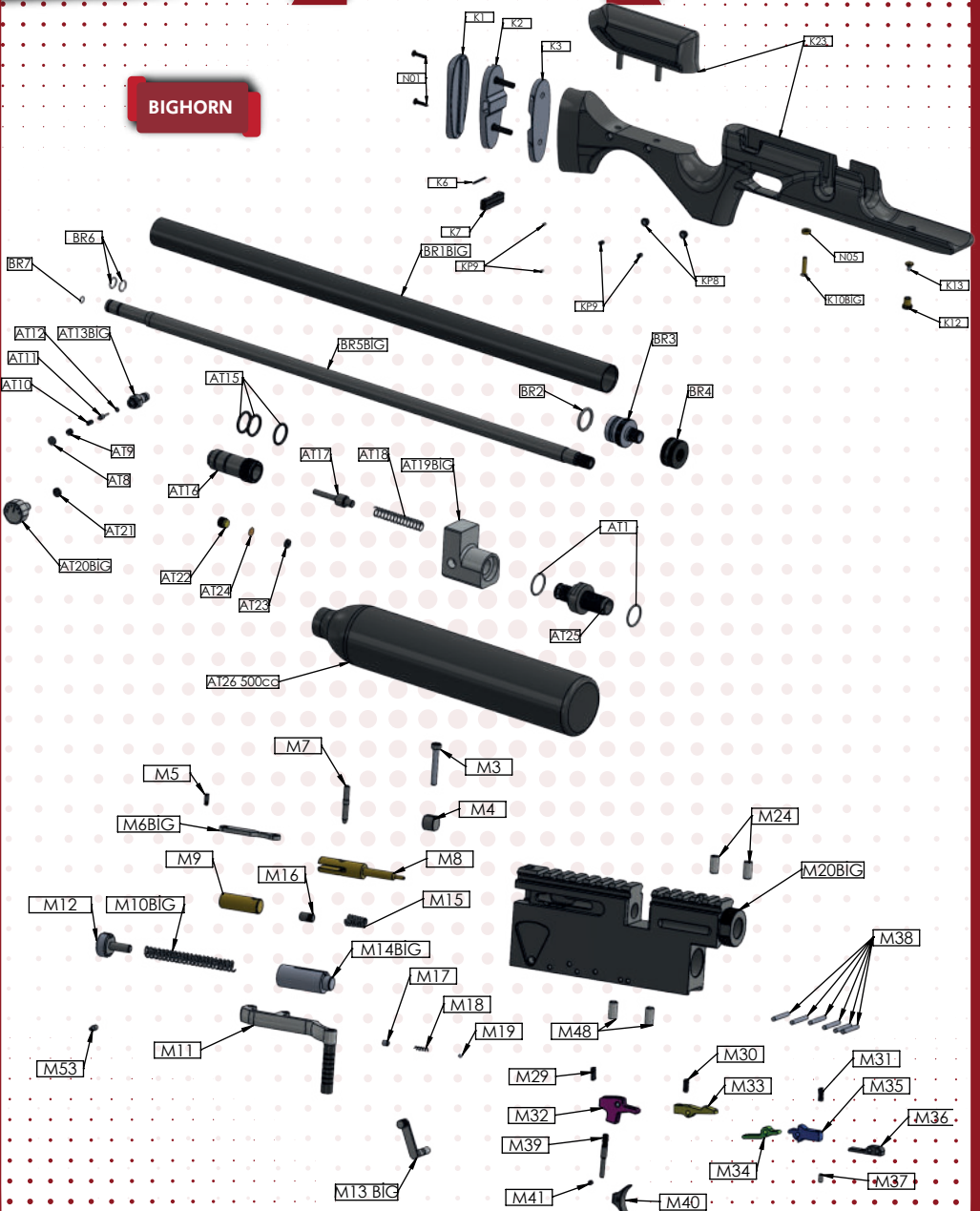



KRAL ARMS

MEKANİZMA PARÇALARI VE
PARÇA NUMARALARI

BİGHORN

N01	TABAN LASTİĞİ VİDASI	M32	TETİK
N05	KASA SABİTLEME PULU	M33	İÇ HOROZ
K1	TABAN LASTİĞİ	M34	DÜŞÜRÜCÜ
K2	TABAN LASTİĞİ DAYAMASI	M35	İÇ HOROZ TUTUCU
K3	BAKALİT SABİTLEM GÖVDESİ	M36	HOROZ TUTUCU KAPAĞI
K6	MANDAL YAYI	M37	HOROZ TUTUCU AYAR SETSKURU
K7	MANDAL	M38	TETİK GRUBU SABİTLEME PİMLERİ
KP8	YANAKLIK AŞAĞI YUKARI SABİTLEME SETSKUR YATAĞI	M39	TETİK MİLİ
KP9	SABİTLEME SETSKURU	M40	YAPRAK TETİK
K10BİG	KUNDAK SABİTLEME VİDASI	M41	YAPRAK TETİK SETSKURU
K12	PİKATİN MONTAJ SOMUNU	M48	VALF BLOĞU SABİTLEME SETSKURU
K13	PİKATİN MONTAJ VİDASI	M53	ÇEKİC YATAKLAMA VİDASI
K23	BİGHORN KUNDAK	BR1BİG	GÖMLEK
M3	KURMA KOLU SABİTLEME VİDASI	BR2	GÖMLEK MERKEZLEME ORİNGİ
M4	KURMA KOLU SABİTLEME SOMUNU	BR3	GÖMLEK MERKEZLEME BAŞLIĞI
M5	KURMA KOLU VE MANEVELA BİRLEŞİM VİDASI	BR4	GÖMLEK MERKEZLEME SOMUNU
M6	MANEVELA	BR5BİG	NAMLU
M7	ARA PİM	BR6	NAMLU DIŞ ORİNGİ
M8	İTİCİ İĞNE	BR7	NAMLU İÇ ORİNGİ
M9	TAMPON	AT1	TÜP ÖN VALF BLOK ORİNGİ
M10	ÇEKİC YAYI	AT8	DOLUM JAKI TABAN ORİNGİ
M11	KURMA KOLU	AT9	DOLUM JAKI SETSKURU
M12	ÇEKİC AYAR VİDASI	AT10	DOLUM JAKI YAYI
M13BİG	EMNİYET	AT11	DOLUM JAKI SİBOP
M14	ÇEKİC	AT12	DOLUM JAKI SİBOP ORİNGİ
M15	TAMPON YAYI	AT13BİG	DOLUM JAKI GÖVDESİ
M16	TAMPON YAYI SETSKURU	AT15	VALF BLOĞU ORİNGLERİ
M17	EMNİYET SETSKURU	AT16	VALF BLOĞU
M18	EMNİYET YAYI	AT17	UZUN SİBOP
M19	EMNİYET BİLYASI	AT18	UZUN SİBOP YAYI
M20BİG	KASA	AT19BİG	VALF BLOĞU GÖVDESİ
M21	GÜÇ AYAR SETSKURU	AT20BİG	MANOMETRE
M22	GÜÇ AYAR YAYI	AT21	MANOMETRE TABAN ORİNGİ
M23	GÜÇ AYAR PİMİ	AT22	EMNİYET SARISI
M24	NAMLU SABİTLEME SETSKURU	AT23	EMNİYET TABAN ORİNGİ
M29	TETİK YAYI	AT24	EMNİYET PULU
M30	İÇ HOROZ YAYI	AT25	ARA BLOK
M31	KİTLEME YAYI	AT26	500 CC TÜP



KRAL ARMS

MEKANİZMA PARÇALARI VE
PARÇA NUMARALARI

BIGMAX X

K1	TABAN LASTİĞİ	M33	İÇ HOROZ
K2	TABAN LASTİĞİ DAYAMASI	M34	DÜŞÜRÜCÜ
KP3	BAKALİT SABİTLEME GÖVDESİ	M35	İÇ HOROZ TUTUCU
K6	MANDAL YAYI	M36	HOROZ TUTUCU KAPAĞI
K7	MANDAL	M37	HOROZ TUTUCU AYAR SETSKURU
KP9	SABİTLEME SETSKURU	M38	TETİK GRUBU SABİTLEME PİMLERİ
K12	PİKATİN MONTAJ SOMUNU	M39	TETİK MİLİ
K13	PİKATİN MONTAJ VİDASI	M40	YAPRAK TETİK
K15	TÜP GİYDİRME	M41	YAPRAK TETİK SETSKURU
K17	BIGMAX X KUNDAK	M53	ÇEKİC YATAKLAMA VİDASI
N04Bx	KASA SABİTLEME VİDASI	BR1Bx	GÖMLEK
N05	KASA SABİTLEME PULU	BR2	GÖMLEK MERKEZLEME ORİNGİ
M3	KURMA KOLU SABİTLEME VİDASI	BR3	GÖMLEK MERKEZLEME BAŞLIĞI
M4	KURMA KOLU SABİTLEME SOMUNU	BR4	GÖMLEK MERKEZLEME SOMUNU
M5	KURMA KOLU VE MANEVELA BİRLEŞİM VİDASI	BR5Bx	NAMLU
M6	MANEVELA	BR6	NAMLU DIŞ ORİNGİ
M7	ARA PİM	BR7	NAMLU İÇ ORİNGİ
M8	İTİCİ İĞNE	AT1	TÜP ÖN VALF BLOĞU ORİNGİ
M9	TAMPON	AT8	DOLUM JAKI TABAN ORİNGİ
M10Bx	ÇEKİC YAYI	AT9	DOLUM JAKI SETSKURU
M11	KURMA KOLU	AT10	DOLUM JAKI YAYI
M12Bx	ÇEKİC AYAR VİDASI	AT11	DOLUM JAKI SİBOP
M13Bx	EMNİYET	AT12	DOLUM JAKI SİBOP ORİNGİ
M14Bx	ÇEKİC	AT13Bx	DOLUM JAKI GÖVDESİ
M15	TAMPON YAYI	AT16	VALF BLOĞU
M16	TAMPON YAYI SETSKURU	AT17	UZUN SİBOP
M17	EMNİYET SETSKURU	AT18	UZUN SİBOP YAYI
M18	EMNİYET YAYI	AT19Bx	TÜP BLOĞU GÖVDESİ
M19	EMNİYET BİLYASI	AT20Bx	MANOMETRE
M20Bx	KASA	AT21	MANOMETRE TABAN ORİNGİ
M24	NAMLU SABİTLEME SETSKURU	AT25	ARA BLOK
M29	TETİK YAYI	AT26	425 CC TÜP
M30	İÇ HOROZ YAYI	AT26	500 CC TÜP
M31	KİTLEME YAYI	AT37Bx	TÜP ARKA BLOĞU
M32	TETİK	AT38	ARA REKOR
		AT39	ARKA TÜP BLOĞU SABİTLEME VİDASI



KRAL ARMS

MEKANİZMA PARÇALARI VE
PARÇA NUMARALARI

PRO 500

N01	TABAN LASTİĞİ VİDASI	M33	İÇ HOROZ
N02	TABAN LASTİĞİ	M34	DÜŞÜRÜCÜ
K10PRO 500	KASA SABİTLEME VİDASI	M35	İÇ HOROZ TUTUCU
K12	PİKATİN MONTAJ SOMUNU	M36	HOROZ TUTUCU KAPAĞI
K13	PİKATİN MONTAJ VİDASI	M37	HOROZ TUTUCU AYAR SETSKURU
K22	PRO 500 KUNDAK	M38	TETİK GRUBU SABİTLEME PİMLERİ
M3	KURMA KOLU SABİTLEME VİDASI	M39	TETİK MİLİ
M4	KURMA KOLU SABİTLEME SOMUNU	M40	YAPRAK TETİK
M5	KURMA KOLU VE MANEVELA BİRLEŞİM VİDASI	M41	YAPRAK TETİK SETSKURU
M6	MANEVELA	M48	VALF BLOĞU SABİTLEME SETSKURU
M7	ARA PİM	M53	ÇEKİC YATAKLAMA VİDASI
M8	İTİCİ İĞNE	BR1PRO 500	GÖMLEK
M9	TAMPON	BR2	GÖMLEK MERKEZLEME ORİNGİ
M10	ÇEKİC YAYI	BR3	GÖMLEK MERKEZLEME BAŞLIĞI
M11	KURMA KOLU	BR4	GÖMLEK MERKEZLEME SOMUNU
M12	ÇEKİC AYAR VİDASI	BR5PRO 500	NAMLU
M13PRO 500	EMNİYET	BR6	NAMLU DIŞ ORİNGİ
M14	ÇEKİC	BR7	NAMLU İÇ ORİNGİ
M15	TAMPON YAYI	AT1	TÜP ÖN VALF BLOK ORİNGİ
M16	TAMPON YAYI SETSKURU	AT8	DOLUM JAKI TABAN ORİNGİ
M17	EMNİYET SETSKURU	AT9	DOLUM JAKI SETSKURU
M18	EMNİYET YAYI	AT10	DOLUM JAKI YAYI
M19	EMNİYET BİLYASI	AT11	DOLUM JAKI SİBOP
M20PRO 500	KASA	AT12	DOLUM JAKI SİBOP ORİNGİ
M21	GÜÇ AYAR SETSKURU	AT13PRO 500	DOLUM JAKI GÖVDESİ
M22	GÜÇ AYAR YAYI	AT15	VALF BLOĞU ORİNGLERİ
M23	GÜÇ AYAR PİMİ	AT16	VALF BLOĞU
M24	NAMLU SABİTLEME SETSKURU	AT17	UZUN SİBOP
M25	GÜÇ AYAR ORİNGİ	AT18	UZUN SİBOP YAYI
M26	GÜÇ AYAR BİLYASI	AT19PRO 500	VALF BLOĞU GÖVDESİ
M27	GÜÇ AYAR YAYI	AT20PRO 500	MANOMETRE
M28D	GÜÇ AYAR DÜĞMESİ	AT21	MANOMETRE TABAN ORİNGİ
M29	TETİK YAYI	AT22	EMNİYET SARISI
M30	İÇ HOROZ YAYI	AT23	EMNİYET TABAN ORİNGİ
M31	KİTLEME YAYI	AT24	EMNİYET PULU
M32	TETİK	AT25	ARA BLOK
		AT26	500 CC TÜP



KRAL ARMS

MEKANİZMA PARÇALARI VE PARÇA NUMARALARI

SHADOW

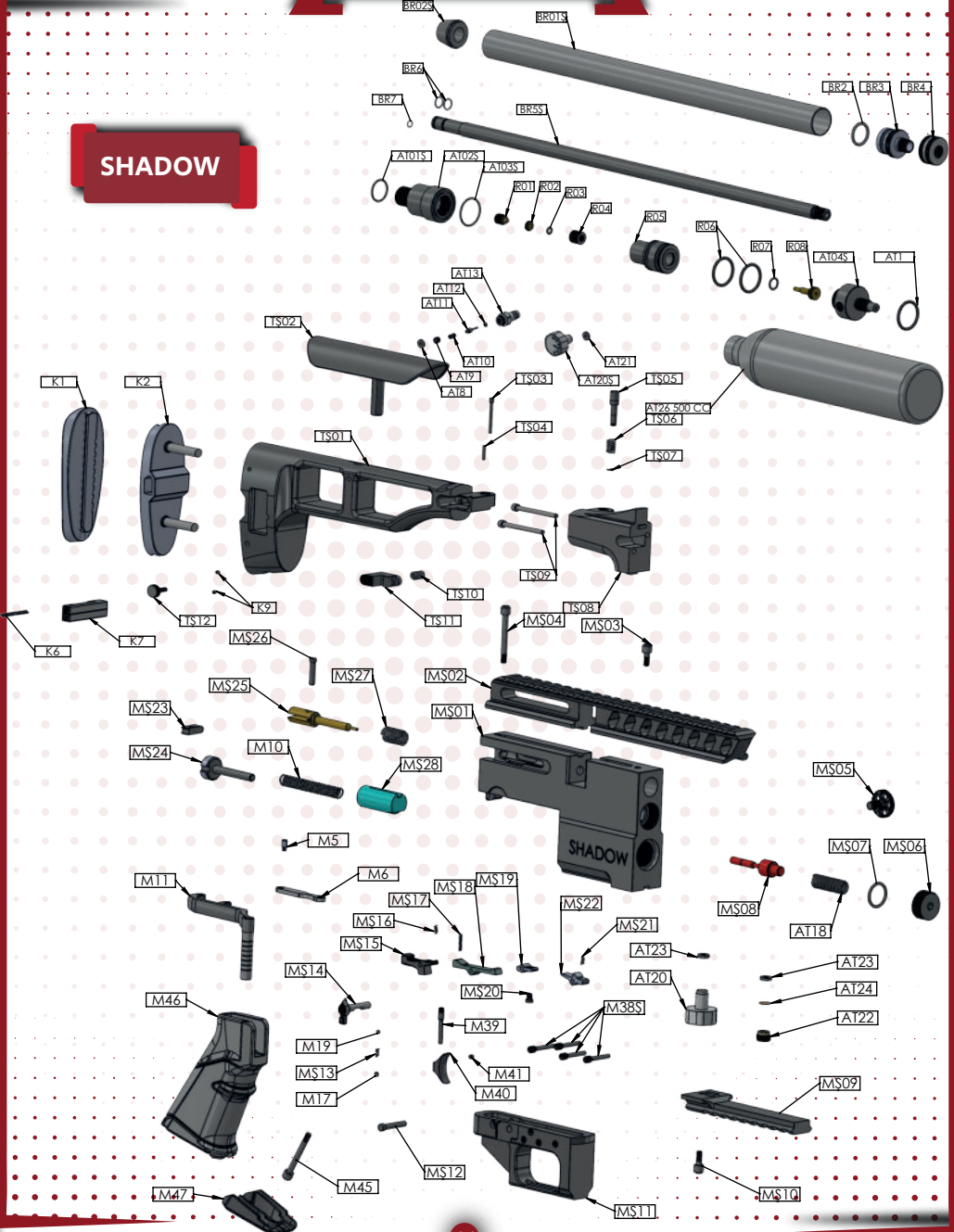



KRAL ARMS

MEKANİZMA PARÇALARI VE
PARÇA NUMARALARI

SHADOW

K1	TABAN LASTİĞİ		
K2	TABAN LASTİĞİ DAYAMASI	MŞ21	İÇ HOROZ TUTUCU YAYI
K6	MANDAL YAYI	MŞ22	İÇ HOROZ TUTUCU
K7	MANDAL	MŞ23	KURMA KOLU SOMUNU
K9	KUNDAK SABİTLEME VİDA SETSKURU	MŞ24	ÇEKİC AYAR VİDASI
TŞ01	TAKTİKAL GÖVDE	MŞ25	İTİCİ İĞNE
TŞ02	HAREKETLİ YANAKLIK	MŞ26	ARA PİM
TŞ03	BASMA MANDALI SABİTLEME PİMİ	MŞ27	TAMPON YAYI
TŞ04	MANDAL SABİTLEME KISA PİMİ	MŞ28	ÇEKİC
TŞ05	KATLANIR BİRLEŞİM PİMİ	M38Ş	TETİK GRUBU PİMLERİ
TŞ06	KATLANIR BİRLEŞİM PİM YAYI	AT18	VALF YAYI
TŞ07	SEGMAN	AT20	MANOMETRE
TŞ08	KATLANIR GÖVDE	AT22	EMNİYET SARISI
TŞ09	KATLANIR KASA SABİTLEME VİDALARI	AT23	EMNİYET ORİNGİ
TŞ10	BASMA MANDALI YAYI	AT24	EMNİYET PULU
TŞ11	BASMA MANDALI	BR02	GÖMLEK MERKEZLEME ORİNGİ
TŞ12	HAREKETLİ YANAKLIK AYAR VİDASI	BR03	GÖMLEK MERKEZLEME BAŞLIĞI
M5	KURMA KOLU VE MANEVELA BİRLEŞTİRME VİDASI	BR04	GÖMLEK MERKEZLEME SOMUNU
M6	MANEVELA	BR6	NAMLU DIŞ ORİNGİ
M10	ÇEKİC YAYI	BR7	NAMLU İÇ ORİNGİ
M11	KURMA KOLU	B01Ş	GÖMLEK
M17	EMNİYET SETSKURU	B02Ş	GÖMLEK DAYAMA
M19	EMNİYET BİLYASI	BR5Ş	NAMLU
M39	TETİK MİLİ	AT1	TÜP ÖN VALF BLOĞU ORİNGİ
M40	YAPRAK TETİK	AT8	DOLUM JAKI TABAN ORİNGİ
M41	YAPRAK TETİK SETSKURU	AT9	DOLUM JAKI SETSKURU
M45	KABZE VİDASI	AT10	DOLUM JAKI YAYI
M46	KABZE	AT11	DOLUM JAKI SİBOP
M47	KABZE KAPAĞI	AT12	DOLUM JAKI SİBOP ORİNGİ
MŞ01	KASA	AT13	DOLUM JAKI GÖVDESİ
MŞ02	ÜST PİKATİN	AT21	MANOMETRE TABAN ORİNGİ
MŞ03	ÜST PİKATİN SABİTLEME VİDASI	AT26	500 CC TÜP
MŞ04	KURMA KOLU SABİTLEME VİDASI	AT01Ş	REGÜLATÖR ODASI ÖN ORİNGİ
MŞ05	NAMLU SABİTLEME TEKERİ	AT02Ş	REGÜLATÖR ODASI
MŞ06	VALF KAPAĞI	AT03Ş	REGÜLATÖR ODASI ARKA ORİNGİ
MŞ07	VALF KAPAĞI ORİNGİ	AT04Ş	TÜP ÖN BLOK
MŞ08	VALF	AT20Ş	MANOMETRE
MŞ09	ALT PİKATİN	R01	REGÜLATÖR AYAR SARISI
MŞ10	ALT PİKATİN SABİTLEME VİDASI	R02	REGÜLATÖR PUL SABİTLEME SARISI
MŞ11	TETİK KUTUSU	R03	REGÜLATÖR PUL SABİTLEME SARISI ORİNGİ
MŞ12	TETİK KUTUSU SABİTLEME PİMİ	R04	PUL
MŞ13	EMNİYET YAYI	R05	REGÜLATÖR GÖVDESİ
MŞ14	EMNİYET	R06	REGÜLATÖR GÖVDESİ ORİNGİ
MŞ15	TETİK	R07	PUL SABİTLEME SARISI ORİNGİ
MŞ16	TETİK YAYI	R08	PUL SABİTLEME SARISI
MŞ17	İÇ HOROZ YAYI	P12K	YAPRAK TETİK VİDA SOMUNU
MŞ18	İÇ HOROZ	P13K	YAPRAK TETİK
MŞ19	TETİK AYAR PARÇASI	P14K	DÖKÜM TETİK
MŞ20	TETİK AYAR SETSKURU		



KRAL ARMS

MEKANİZMA PARÇALARI VE PARÇA NUMARALARI

NP-02





KRAL ARMS

MEKANİZMA PARÇALARI VE
PARÇA NUMARALARI

NP-02

K1	TABAN LASTİĞİ	M40	YAPRAK TETİK
K2	TABAN LASTİĞİ DAYAMASI	M41	YAPRAK TETİK SETSKURU
K3	TABAN LASTİĞİ SABİTLEME PİMİ	M48	VALF BLOĞU SABİTLEME SETSKURU
K6	MANDAL YAYI	M49	DÜŞÜRÜCÜ VİDASI
K7	MANDAL	M50	TETİK DÜŞÜRÜCÜ
KP9	SABİTLEME SETSKURU	M51	TETİK MİLİ SOMUNU
K10NP	KASA SABİTLEME VİDASI	M52	TETİK DÜŞÜRÜCÜ PİMİ
K15	TÜP GİYDIRME	M53	ÇEKİC YATAKLAMA VİDASI
K29NP02	KUNDAK	M59	TETİK KUTUSU
N05	PUL	M60	TETİK KUTUSU SABİTLEME VİDALARI
M3	KURMA KOLU SABİTLEME VİDASI	P04NP	PUL
M4	KURMA KOLU SABİTLEME SOMUNU	P05NP	TETİK YAYI
M5	KURMA KOLU VE MANEVELA BİRLEŞİM VİDASI	P06NP	SEGMAN
M6	MANEVELA	P07NP	TETİK MİLİ
M7NP	ARA PİM	P09NP	KISA PİM
M8	İTİCİ İĞNE	P10NP	UZUN PİM
M9	TAMPON	BR5NP02	NAMLU
M10NP	ÇEKİC YAYI	BR6	NAMLU DIŞ ORİNGİ
M11NP	KURMA KOLU	BR7	NAMLU İÇ ORİNGİ
M12	ÇEKİC AYAR VİDASI	BR8	ALEV GİZLEYEN
M13NP	EMNİYET	AT1	TÜP ÖN VALF BLOĞU ORİNGİ
M14NP	ÇEKİC	AT3	TÜP ÖN VALF BLOĞU ORİNGİ(1)
M15	TAMPON YAYI	AT4	TÜP ÖN VALF BLOĞU ORİNGİ(2)
M16	TAMPON YAYI SETSKURU	AT5NP02	TÜP BORUSU
M17	EMNİYET SETSKURU	AT7	DOLUM VALF BLOĞU ORİNGİ
M18	EMNİYET YAYI	AT14NP	DOLUM BLOĞU KAPAĞI
M19	EMNİYET BİLYASI	AT15	VALF BLOĞU ORİNGLERİ
M20NP	KASA	AT16NP	VALF BLOĞU
M21	GÜÇ AYAR SETSKURU	AT17	UZUN SİBOP
M22	GÜÇ AYAR YAYI	AT18NP	UZUN SİBOP YAYI
M23	GÜÇ AYAR PİMİ	AT20NP	MANOMETRE
M24	NAMLU SABİTLEME SETSKURU	AT22	EMNİYET SARISI
M25	GÜÇ AYAR ORİNGİ	AT23	EMNİYET TABAN ORİNGİ
M28NP	GÜÇ AYAR DÜĞMESİ	AT24	EMNİYET PULU
M29	TETİK YAYI	AT26	425 CC TÜP
M30	İÇ HOROZ YAYI	AT27	VALF BLOĞU KAPAĞI
M31	KİTLEME YAYI	AT28	KISA SİBOP
M32NP	TETİK	AT29	KISA SİBOP YAYI
M33	İÇ HOROZ	AT31	NAMLU HALKASI ORİNGİ
M34	DÜŞÜRÜCÜ	AT32NP02	NP02 HALKA
M35	İÇ HOROZ TUTUCU	AT35	DOLUM BLOĞU VALFİ
M36	HOROZ TUTUCU KAPAĞI	AT37NP02	ARKA BLOK
M37	HOROZ TUTUCU AYAR SETSKURU	AT38NP02	ARA REKOR
M38	TETİK GRUBU SABİTLEME PİMLERİ	AT39	ARKA BLOK SABİTLEME VİDALARI
M39	TETİK MİLİ		



KRAL ARMS

MEKANİZMA PARÇALARI VE PARÇA NUMARALARI

**SUPER
DUTY**

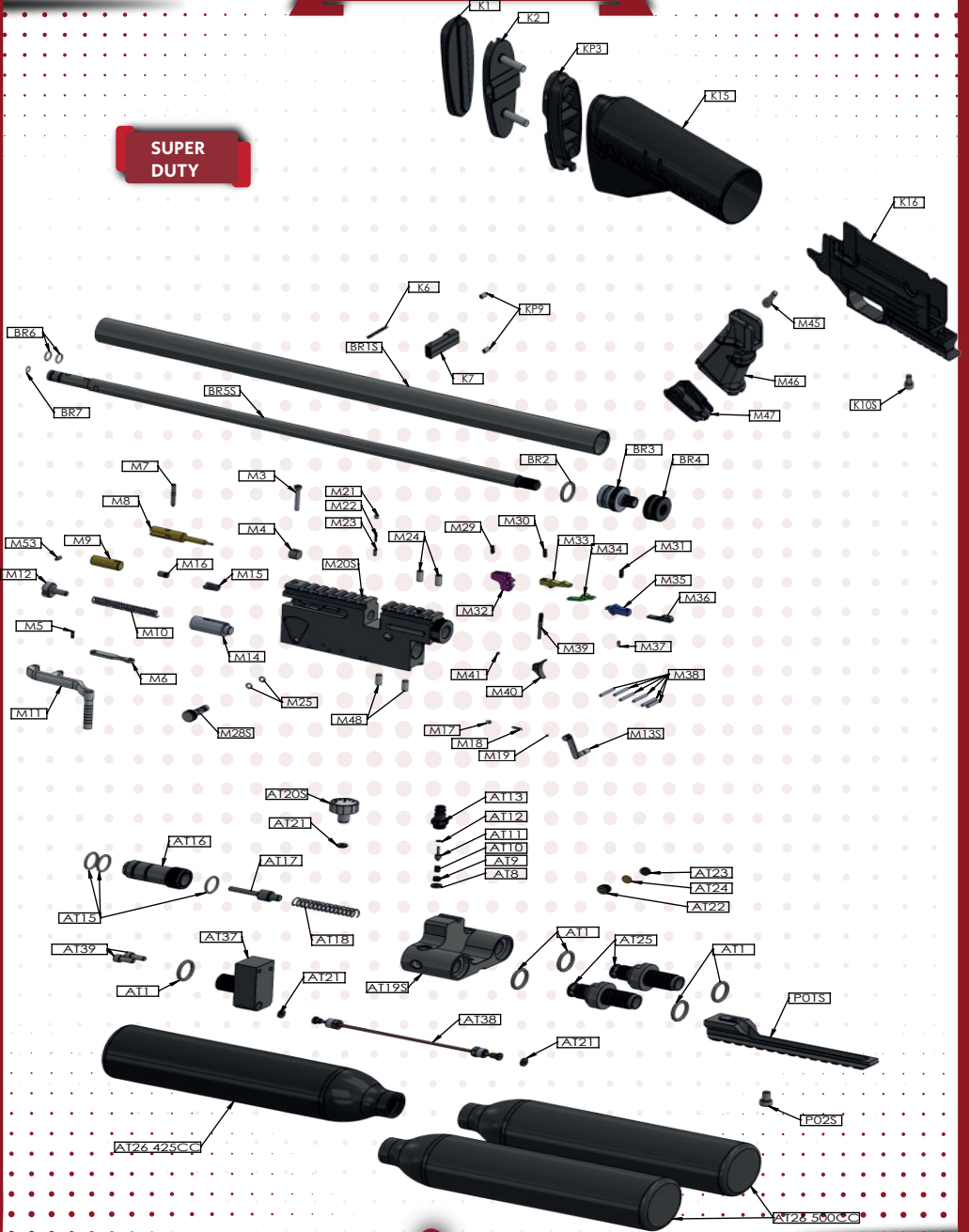



KRAL ARMS

MEKANİZMA PARÇALARI VE
PARÇA NUMARALARI

SUPER DUTY

K1	TABAN LASTİĞİ VİDASI	M33	İÇ HOROZ
K2	TABAN LASTİĞİ DAYAMASI	M34	DÜŞÜRÜCÜ
KP3	BAKALİT SABİTLEME GÖVDESİ	M35	İÇ HOROZ TUTUCU
K6	MANDAL YAYI	M36	HOROZ TUTUCU KAPAĞI
K7	MANDAL	M37	HOROZ TUTUCU AYAR SETSKURU
KP9	SABİTLEME SETSKURU	M38	TETİK GRUBU SABİTLEME PİMLERİ
K10S	KASA SABİTLEME VİDASI	M39	TETİK MİLİ
K15	TÜP GİYDİRME	M40	YAPRAK TETİK
K16	SUPER DUTY GÖVDE	M41	YAPRAK TETİK SETSKURU
M45	KABZE VİDASI	M53	ÇEKİC YATAKLAMA VİDASI
M46	KABZE	BR1S	GÖMLEK
M47	KABZE KAPAĞI	BR2	GÖMLEK MERKEZLEME ORİNGİ
M3	KURMA KOLU SABİTLEME VİDASI	BR3	GÖMLEK MERKEZLEME BAŞLIĞI
M4	KURMA KOLU SABİTLEME SOMUNU	BR4	GÖMLEK MERKEZLEME SOMUNU
M5	KURMA KOLU VE MANEVELA BİRLEŞİM VİDASI	BR5S	NAMLU
M6	MANEVELA	BR6	NAMLU DIŞ ORİNGİ
M7	ARA PİM	BR7	NAMLU İÇ ORİNGİ
M8	İTİCİ İĞNE	AT1	TÜP ÖN VALF BLOĞU ORİNGİ
M9	TAMPON	AT8	DOLUM JAKI TABAN ORİNGİ
M10	ÇEKİC YAYI	AT9	DOLUM JAKI SETSKURU
M11	KURMA KOLU	AT10	DOLUM JAKI YAYI
M12	ÇEKİC AYAR VİDASI	AT11	DOLUM JAKI SİBOP
M13S	EMNİYET	AT12	DOLUM JAKI SİBOP ORİNGİ
M14	ÇEKİC	AT13	DOLUM JAKI GÖVDESİ
M15	TAMPON YAYI	AT16	VALF BLOĞU
M16	TAMPON YAYI SETSKURU	AT17	UZUN SİBOP
M17	EMNİYET SETSKURU	AT18	UZUN SİBOP YAYI
M18	EMNİYET YAYI	AT19S	TÜP BLOĞU GÖVDESİ
M19	EMNİYET BİLYASI	AT20S	MANOMETRE
M20S	KASA	AT21	MANOMETRE TABAN ORİNGİ
M21	GÜÇ AYAR SETSKURU	AT22	EMNİYET SARISI
M22	GÜÇ AYAR YAYI	AT23	EMNİYET TABAN ORİNGİ
M23	GÜÇ AYAR PİMİ	AT24	EMNİYET PULU
M24	NAMLU SABİTLEME SETSKURU	AT25	ARA BLOK
M25	GÜÇ AYAR ORİNGİ	AT26	425 CC TÜP
M28S	GÜÇ AYAR DÜĞMESİ	AT26	500 CC TÜP
M29	TETİK YAYI	AT37	TÜP ARKA BLOĞU
M30	İÇ HOROZ YAYI	AT38	ARA REKOR
M31	KİTLEME YAYI	AT39	ARKA TÜP BLOĞU SABİTLEME VİDASI
M32	TETİK	P01S	ALT PİKATİN
		P02S	ALT PİKATİN SABİTLEME VİDASI



KRAL ARMS

ÜRÜNÜN

GARANTİ BELGESİ

KRAL ARMS

ALICININ

Ginsi : _____

Markası : _____

Modeli : _____

Seri No : _____

Kalibre : _____

Namlu Boyu : _____

Ünvanı : _____

Adresi : _____

Tel/Faks : _____

Fatura Tarihi : _____

Fatura No : _____

Kaşe ve İmza : _____

Adı : _____

Soyadı : _____

Adresi : _____

Tel : _____

T.C.No : _____

Teslim Tarihi ve Yeri : _____

Azami Tarih Süresi : 20 Gün

Garanti Süresi : 2 Yıl

Üretici / İhracatçı Firma

KRAL ARMS

Tel: 0332 524 68 70 Px : 0332 524 68 71

www.kralarms.com

P.K. 42720 - Beyşehir/KONYA



KRAL ARMS



+90332 524 68 70



+90332 524 68 71



info@kralarms.com



www.kralarms.com



42720 - Beyşehir / KONYA

